Un grand cerf

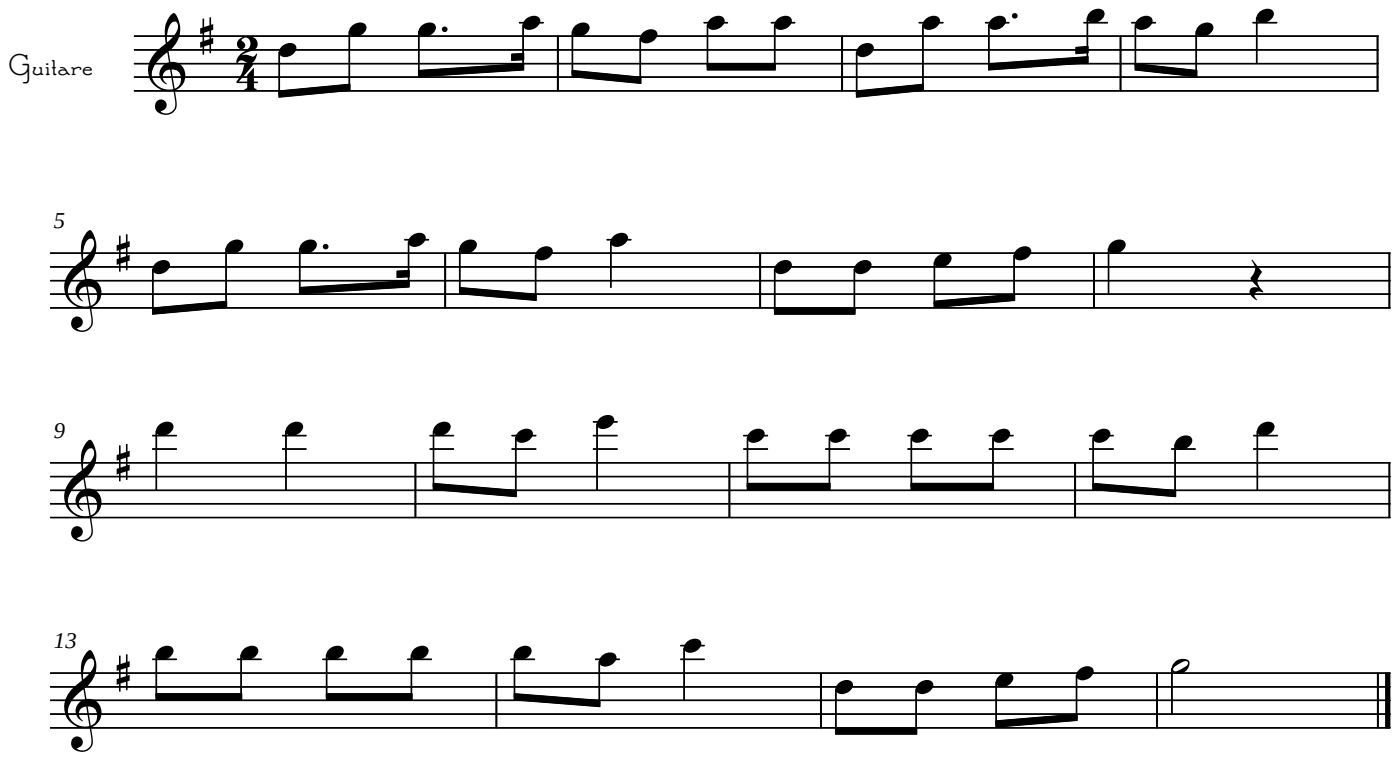

Un grand cerf, dans la forêt,
regardait par la fenêtre,
un lapin venir à l'huis,
et crier ainsi:
"Cerf, cerf, ouvre-moi,
ou le chasseur me tuera !"
"Lapin, lapin, entre et viens,
me serrer la main."